

LEYENDA PARCELA

--- LÍMITE DE PARCELA

VILLA DEL RÍO (CÓRDOBA)

Referencia catastral
14066A003003310000YW



Ubicación:
Polígono 3 Parcela 331

Superficie total: 16.643 m²

Coordenadas:
X = 386895.729 Y = 4204091.283

proyecto	PARQUE FOTOVOLTAICO EKILUZ	
	INSTALACIÓN FOTOVOLTAICA GUADALQUIVIR ALTO	
situación	VILLA DEL RÍO (CÓRDOBA) Código Postal: 14640	
fecha	ABRIL 2023	
promotor	COMUNIDAD ENERGÉTICA ALTO GUADALQUIVIR II, S. COOP. AND.	
Revisión	Validación	LBA MOT Dibujado Aprobado
escala	A3: 1/5.000	
plano	EMPLAZAMIENTO Y REFERENCIA CATASTRAL	
nº plano	PC-02	

proyectista
MIKEL OTEIZA GALAIN
Ingeniero de Caminos
RP col. 14.729

TODAS las cosas se comprobarán en obra

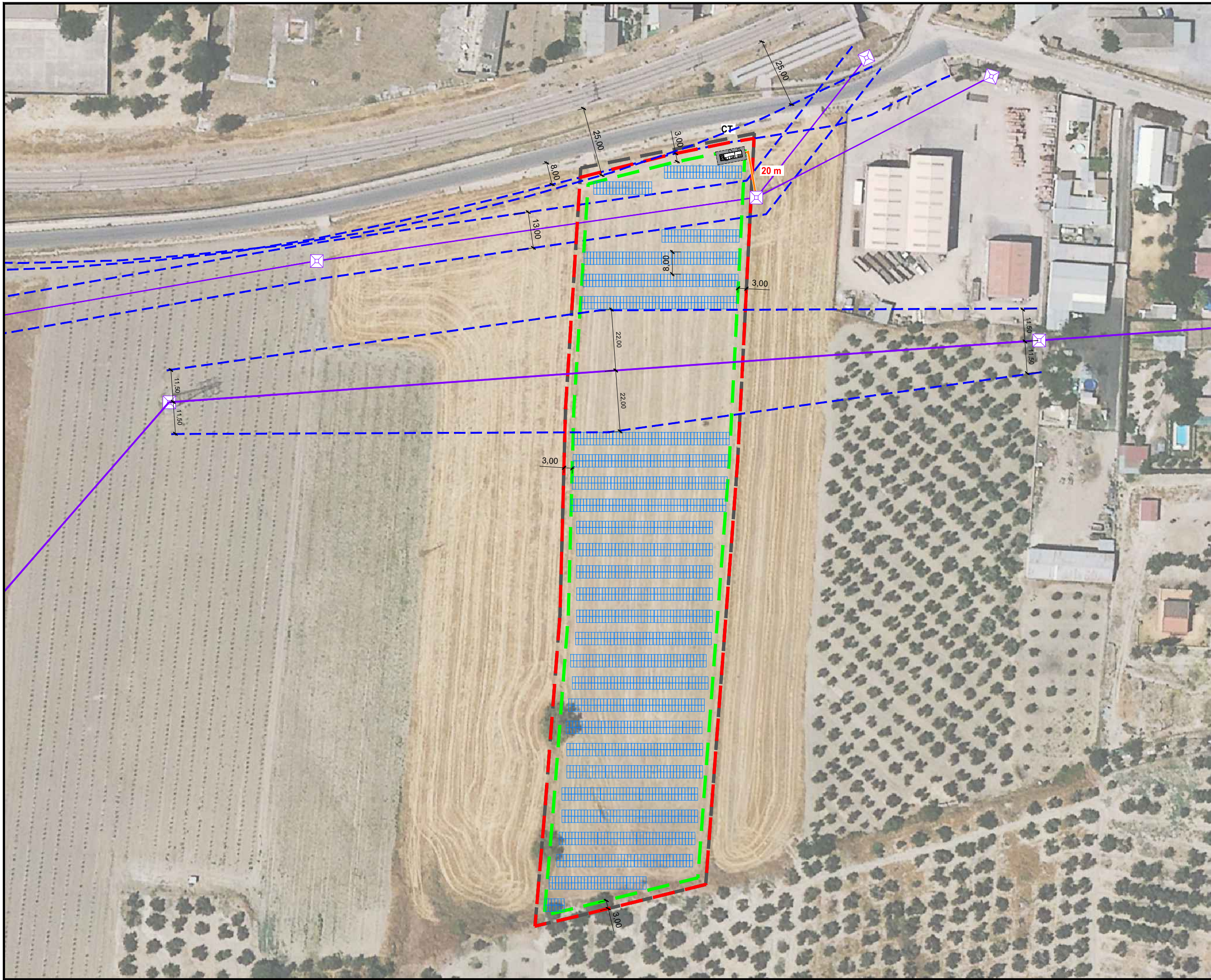

LEYENDA INSTALACIÓN

- LÍMITE DE PARCELA
- VALLADO
- LÍMITE PANELES
- SERVIDUMBRE
- LÍNEA ELÉCTRICA AÉREA EXISTENTE

Nº de módulos: 2.220
 POTENCIA: 1.209.900 Wp
 Perímetro: 667 m (vallado)
 Área interna: 16.517 m² (vallado)

proyecto	ANTEPROYECTO
situación	INSTALACIÓN FOTOVOLTAICA DE 1MW
sitación	VILLA DEL RÍO (CÓRDOBA) Código Postal: 14640
fecha	ENERO 2023

promotor	-
----------	---

Revisión					
Validación	LBA	PPU	Dibujado	Aprobado	

escala: A3: 1/1.250

plano: **PLANO DE IMPLANTACIÓN**

nº plano: **PI-01**

proyectista: PABLO PUEYO
 Ingeniero Industrial
 Nº col. 16.800 COIIM

TODAS las cosas se comprobarán en obra

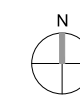
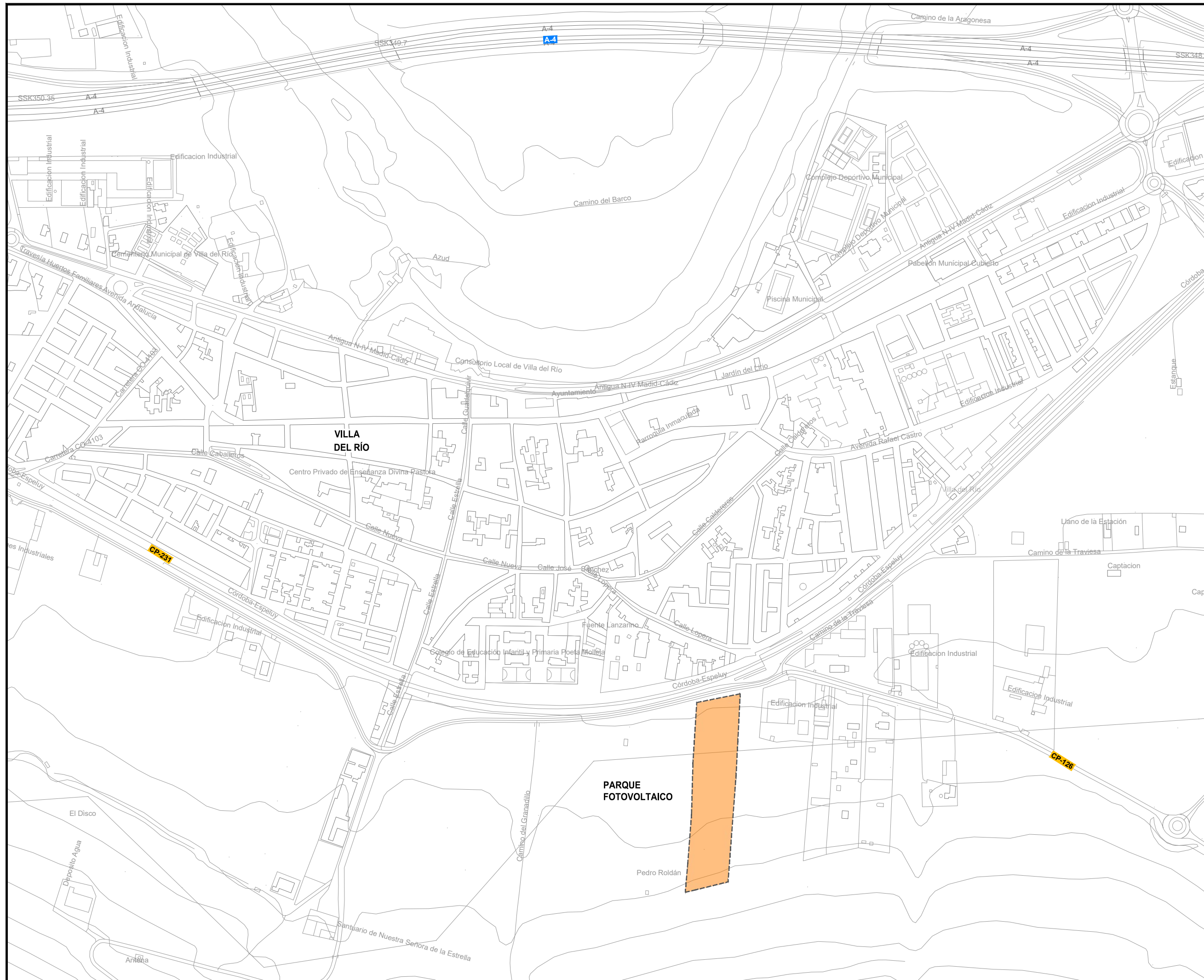

LEYENDA PARCELA

--- LÍMITE DE PARCELA

VILLA DEL RÍO (CÓRDOBA)

Referencia catastral
14066A003003310000YW



Ubicación:
Polígono 3 Parcela 331

Superficie total: 16.643 m²

Coordenadas:
X = 386895.729 Y = 4204091.283

proyecto	PARQUE FOTOVOLTAICO EKILUZ	
	INSTALACIÓN FOTOVOLTAICA GUADALQUIVIR ALTO	
situación	VILLA DEL RÍO (CÓRDOBA) Código Postal: 14640	
fecha	ABRIL 2023	
promotor	COMUNIDAD ENERGÉTICA ALTO GUADALQUIVIR II, S. COOP. AND.	
Revisión	Validación	LBA MOT Dibujado Aprobado
escala	A3: 1/5.000	
plano	EMPLAZAMIENTO Y REFERENCIA CATASTRAL	
nº plano	PC-02	

proyectista
MIKEL OTEIZA GALAIN
Ingeniero de Caminos
RP col. 14.729

TODAS las cosas se comprobarán en obra